

ГЕНЕРАЛЬНЫЙ ПЛАН ЯКОВЛЕВСКОГО МУНИЦИПАЛЬНОГО ОКРУГА

Карта границ Яковлевского муниципального округа и входящих в городской округ населенных пунктов

УСЛОВНЫЕ ОБОЗНАЧЕНИЯ:

- граница Яковлевского муниципального округа
- граница населенных пунктов (существующая)
- граница населенных пунктов (планируемая)

Код объекта	сущ.	персп.	УСЛОВНЫЕ ОБОЗНАЧЕНИЯ:
702010100	Земли населенных пунктов		- Земли населенных пунктов
702010200	Земли сельскохозяйственного назначения		- Земли сельскохозяйственного назначения
702010300	Земли промышленности, энергетики, транспорта, связи, радиовещания, телевидения, информатики, земли по обеспечению космической деятельности, земли обороны, безопасности и земли специального назначения		- Земли промышленности, энергетики, транспорта, связи, радиовещания, телевидения, информатики, земли по обеспечению космической деятельности, земли обороны, безопасности и земли специального назначения
702010500	Земли лесного фонда		- Земли лесного фонда
702010600	Земли водного фонда		- Земли водного фонда

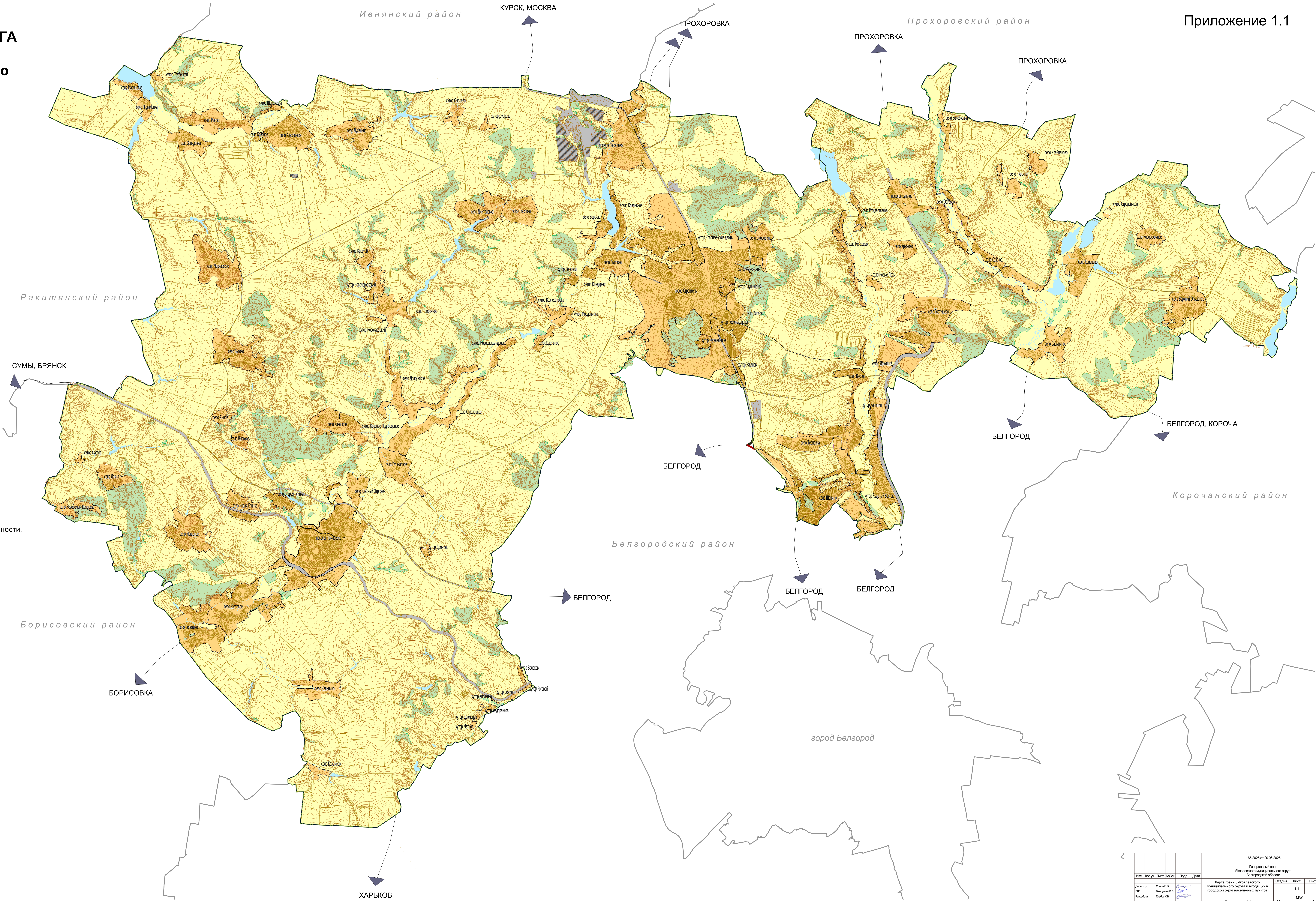

Приложение 1.1

165.2025 от 20.06.2025					
Генеральный план					
Яковлевского муниципального округа					
Белгородской области					
Карта границ Яковлевского муниципального округа и входящих в городской округ населенных пунктов					
Изм.	Контр.	Гл.к.	Лист	Лист	Лист
Директор	Савицкий	Генеральный	1.1	1.1	1.1
Сектор	Белгород	Генеральный	1.1	1.1	1.1
Разработчик	Генеральный	Генеральный	1.1	1.1	1.1
Приложение 1.1					
"Архитектурно-ландшафтный дизайн"					
г. Строитель					